EXPÉRIMENTEZ NATURE & CULTURE !

Le réseau vous dévoile le territoire et ses richesses à travers **15 sites à visiter**. Complémentaires, ces lieux vous proposent différentes thématiques, des 1ers hommes à l'histoire du ski, en passant par le travail artisanal du bois et la fabrication du reblochon, sans oublier les édifices religieux, les évènements marquants de la Seconde Guerre mondiale. Visite libre ou guidée, atelier de fabrication, maquette et audioguide, parcours enfant… Expérimentez selon vos envies.

Vos randonnées au cœur de nos paysages grandioses prendront un tout autre sens lorsque vous connaîtrez leur histoire !

SAVEURS DES ARAVIS

SAVEURS des ARAVIS
Produits de nos vallées et de nos alpages

Vous reprendrez bien un peu d'Aravis ?

En suivant ce logo, vous pourrez partir à la découverte des Aravis autrement en allant à la rencontre de professionnels (agriculteurs, affineurs, commerçants, restaurateurs, artisans) qui partageront avec vous leur attachement à ce territoire d'exception à travers leur savoir-faire et leurs produits.

www.saveurs-des-aravis.fr

Chaque printemps, vous pouvez aussi vivre une expérience unique en participant aux Montées à l'alpage !

RENSEIGNEMENTS :
contact@saveurs-des-aravis.fr
06 70 96 28 98

THEMES

- Histoire locale
- Art religieux
- Terroir et agriculture
- Artisanat et nature
- Tradition populaire et architecture

PRESTATIONS

- Intérieur
- Extérieur
- Int./Ext.
- Anglais
- Groupe *(accueil de groupes toute l'année sur réservation)*
- Enfant *(support et tarif spécifiques)*
- Sur visite guidée uniquement
- Guide du patrimoine des Pays de Savoie
- Accessible aux personnes à mobilité réduite
- Ouvert toute l'année *(se renseigner pour les horaires)*

AUTRES

- Office de tourisme
- Église
- Chapelle
- Oratoire
- Natura 2000 Site naturel d'exception

NATURA 2000

1

MORETTE, HAUT LIEU DE MÉMOIRE

Morette (RD909 direction Thônes)
74 230 LA BALME DE THUY
04 50 32 18 38
reservationsitesdesglieres@hautesavoie.fr

Le site départemental de Morette, dédié à la Résistance lors de la 2e Guerre mondiale, regroupe la nécropole nationale des Glières, le Musée de la Résistance et le Mémorial de la Déportation. Des visites libres, commentées ou audio-guidées, ateliers et découvertes ludiques, projections de films, un espace librairie vous sont proposés. Visite guidée sur le plateau des Glières à 1h de route.
Exposition temporaire 2017 :
« En quête de liberté, de la guerre d'Espagne à la Haute-Savoie ».

Tarifs : Adulte 3 € (gratuit pour les moins de 8 ans). Gratuit le 1er dimanche de chaque mois.

Jusqu'au 30 juin et du 1er septembre au 30 novembre ouvert tous les jours sauf le samedi : 9h30–12h30 et 13h30-17h

Du 1er juillet au 31 août : tous les jours 10h-12h30 et 14h-18h

www.hautesavoiexperience.fr

2

ABRI SOUS ROCHE

74 230 LA BALME DE THUY
04 50 02 00 26

Voici 10 000 ans, des hommes ont vécu à la Balme de Thuy, au pied d'une falaise. Les fouilles préhistoriques réalisées entre 1970 et 1990 ont donné des renseignements sur les différentes étapes de l'occupation du site. Dans cet abri naturel, découvrez comment les premiers chasseurs, pêcheurs, cueilleurs sont arrivés dans la vallée.

Gratuit
Du 17 juillet au 31 août : atelier pour les enfants le lundi après-midi (inscription auprès de l'Office de Tourisme de Thônes Val Sulens) et visite commentée le jeudi après-midi.

3

LE HAMEAU DES ALPES

44 route de la Patton
74 220 LA CLUSAZ
04 50 66 94 34
contact@lehameaudesalpes.com

Découvrez la richesse culturelle et patrimoniale de La Clusaz au Hameau des Alpes : un espace ludique et scénarisé pour tout savoir sur le Reblochon, un musée dédié à l'évolution du ski, un four banal, des greniers traditionnels et une ancienne scierie… Toute l'année dans un magnifique cadre montagnard accessible à tous !

Tarifs : Adulte 6 €, Enfant (5 à 12 ans) 3,50 €

Jusqu'au 18 juin : mercredis de 14h à 18h, samedis et dimanches de 14h à 19h.
Du 19 au 30 juin : 13h à 19h, fermé mardi et jeudi.
Du 1er juillet au 3 septembre : tous les jours de 13h à 19h.

www.lehameaudesalpes.com

4

ÉGLISE SAINT ETIENNE & CHAPELLE SAINT-CLAIR

74 230 DINGY SAINT-CLAIR

Pilier de la place du village, l'église Saint Etienne avec son fronton « à la romaine » est au cœur du centre de vie. Plus loin, le long de la Voie Romaine qui témoigne de l'occupation ancienne de la vallée, la chapelle de Nanoir a été construite sur un ancien temple dédié à Mercure. Entre cultes populaires et histoire religieuse, partez à la découverte des trésors des églises de Dingy Saint-Clair.

Gratuit
Visite commentée sur demande :
lagrange.michels@wanadoo.fr
04 50 02 13 90

Balades contées – Les Arts en Balade (30 juin au 2 juillet)
www.dingystclair.fr

Concerts dans l'église et les chapelles : Festival Son Clair d'été (juin à septembre)
www.foyerduparmelan.fr

5

MUSÉE DU MOYEN-ÂGE D'ENTREMONT

Chef-lieu - 74 130 ENTREMONT
06 83 48 70 15 ou 06 81 16 10 39
assopat.ent@orange.fr

Dans un espace riche d'histoire, venez découvrir le mode de vie des villageois au Moyen-âge, le travail du chanvre, les débuts de l'écriture, les plantes, au travers d'une visite commentée qui saura vous passionner.

Tarif : 4 € (gratuit pour les moins de 5 ans)

Du 17 juillet au 31 août : visite commentée avec l'Abbaye d'Entremont le mardi à 15h. Atelier calligraphie pour les familles le vendredi après-midi, sur inscription auprès de l'Offices de Tourisme de Thônes Val Sulens ou de l'Office de Tourisme de Saint Jean de Sixt.

www.entremont-patrimoine.fr

6

ABBAYE D'ENTREMONT

Chef-lieu - 74 130 ENTREMONT
mairie.entremont@wanadoo.fr

Un torrent impétueux, de hautes montagnes et lovée au cœur d'un petit village authentique, la magnificence inattendue d'une église… Peintures en trompe-l'œil, retable baroque, stalles gothiques et pièces médiévales du Trésor vous invitent à découvrir la longue histoire mais aussi les légendes et les anecdotes de celle qui fut la puissante Abbaye d'Entremont.

Tarif
4 € (gratuit pour les moins de 5 ans)

Du 17 juillet au 31 août : visite commentée avec le musée du Moyen-âge le mardi à 15h. Atelier calligraphie pour les familles le vendredi après-midi, sur inscription auprès de l'Offices de Tourisme de Thônes Val Sulens ou de l'Office de Tourisme de Saint Jean de Sixt. Autres visites toute l'année avec un guide GPPS (2 €, gratuit pour les moins de 10 ans) sur réservation : 06 52 39 53 37

7

MAISON DU PATRIMOINE BORNANDIN

305 Route de la patinoire
74 450 LE GRAND BORNAND
04 50 02 79 18
contact-mdpb@patrimoine-bornandin.fr

Venez visiter une maison traditionnelle savoyarde, datant de 1830 et protégée au titre des Monuments Historiques. Découvrez aussi, au fil des saisons, l'exposition, les visites en extérieur, les ateliers et jeux de piste ludiques…

Tarifs
Adulte : de 3 € à 5,50 €
Enfant (6 à 12 ans) : de 3 € à 5 €

De mi-juin à mi-septembre, visite guidée à 17h.
Pour plus d'informations, se renseigner.

www.patrimoine-bornandin.fr
Patrimoine Bornandin

8

MAISON DU PATRIMOINE DE MANIGOD

Chef-lieu - 74 230 MANIGOD
04 50 44 93 72

Partager en famille la vie quotidienne d'autrefois en montagne. Une exposition animée et commentée pour mieux comprendre la vie de nos ancêtres à la maison et aux champs. Découvrez les activités d'autrefois : écriture à la plume, travaux d'aiguilles, autour de la laine, savoir-faire.

Expositions temporaires
**François le petit ramoneur*
**Soldats de 1914-18 morts pour la France*

Gratuit
En juillet et août : entrée libre et visites commentées les mercredis de 15h30 à 18h30.

9

CHAPELLE DU VILLARET

Route de Saint Pierre Favre
Le Villaret - 74 450 ST JEAN DE SIXT
04 50 02 70 14

La chapelle du Villaret est construite sur l'emplacement de la maison de Pierre Favre, canonisé le 17 décembre 2013, jour anniversaire du pape François. Sa première construction date de 1600-1601, détruite à la Révolution, elle a été rebâtie en 1826 et restaurée en 1982.

Gratuit
La chapelle est ouverte tous les jours de début mai à fin octobre.

10

MAISON DE LA POMME ET DU BISCANTIN

Chef-lieu - 74 230 SERRAVAL
04 50 44 66 96

Au chef-lieu du village, découvrez en famille l'univers de la pomme et des vergers des Vallées de Thônes : exposition, outils, marionnettes des quatre saisons, films sur les techniques de taille et de greffe, fabrication du jus de pomme, etc. Une dégustation de jus de pomme et de Biscantin offerte à chaque visiteur.

Tarifs
Adulte : 2 €
Enfant (- de 6 ans) : 1,50 €

En juillet et août : ouvert du lundi au vendredi de 15h à 18h.
Du 17 juillet au 31 août : atelier ludique pour enfant les mercredis après-midi.
Renseignement et inscription auprès de l'Office de Tourisme de Thônes Val Sulens.

11

ESPACE MUSÉAL DE THÔNES

1 rue Blanche - 74 230 THÔNES
04 50 02 97 76
musée@mairie-thones.fr

Venez découvrir, dans une nouvelle exposition ludique et attractive, la longue histoire des habitants de nos vallées, depuis les temps préhistoriques jusqu'à nos jours.
Visite commentée possible avec un audioguide, adaptée au public jeune et aux familles.

Tarifs
Adulte : 5 €
Jeune (12 à 16 ans) : 1,65 €

Lundi : 13h30-17h30
Mardi : 9h-12h
Mercredi, jeudi, vendredi : 9h-12h et 14h30-17h30
Samedi : 8h30-13h30

12

LE VILLAGE DES AMIS DU VAL DE THÔNES

1 rue Blanche - 74 230 THÔNES
04 50 63 11 83
contact@amisduvaldethones.fr

Unique en Haute-Savoie ! Un ensemble de grandes maquettes animées met en scène la vie et les activités traditionnelles du Pays de Thônes. Du moulin au four, de la scierie aux maisons et à la chapelle… Expositions de photos, publications sur l'histoire locale mais aussi causeries (février à décembre).

Gratuit
Juillet et août : lundi, mardi, mercredi, jeudi, vendredi de 15h à 18h.
Septembre à juin : mercredi 14h30-17h30 et samedi 10h-12h15.

www.amisduvaldethones.fr
Amis du Val de Thônes

13

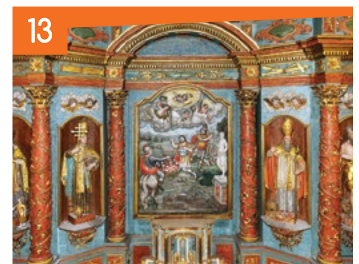

RETABLE DE L'ÉGLISE SAINT MAURICE

74 230 THÔNES
04 50 02 97 76

Exemple remarquable de l'art Baroque savoyard des 17e et 18e siècles, l'église Saint Maurice abrite un retable classé.

Gratuit
Du 10 juillet au 7 août : visite commentée les lundis à partir de 18h.
Du 14 au 28 août (sur réservation) : visite commentée les lundis à partir de 18h.

14

MANOIR DE LA TOUR

La Tour - 74 230 THÔNES
04 50 02 97 76

Résidence campagnarde de la famille des nobles de Gallay, entourée de son jardin et de son verger traditionnel, cette demeure construite vers 1670 est surtout connue pour avoir accueilli Jean-Jacques ROUSSEAU en juillet 1730.

Gratuit
Du 10 juillet au 28 août : les lundis à partir de 15h.

15

ECOMUSÉE DU BOIS ET DE LA FORÊT

Scierie des Etouvières
Montremont - 74 230 THÔNES
04 50 32 18 10
info@ecomuseedubois.com

Entrez dans une scierie hydraulique du 19e siècle et découvrez l'univers de la forêt et du travail du bois en montagne ! Une visite vivante et interactive, avec des démonstrations de sciage et de descente de bois par câble.
Balade découverte du milieu forestier (les mardis et jeudis de l'été).

Tarifs
Adulte : 5 €
Enfant (6 à 18 ans) : 3 €
+ 3 € avec la balade découverte

Mai, juin et septembre : mercredi et dimanche 14h30-17h30
Juillet et août : du lundi au vendredi 10h30-12h et 14h30-17h30 et le dimanche 14h30-17h30

www.ecomusee-bois-foret.com
Ecomusée du Bois et de la Forêt

À LA DÉCOUVERTE DES PATRIMOINES NATURELS & CULTURELS DES VALLÉES DE THÔNES

Carte du réseau - 2017

POUR EN SAVOIR PLUS, ADRESSEZ-VOUS AUX OFFICES DE TOURISME

Saint Jean de Sixt
Chef-lieu 74 450 SAINT JEAN DE SIXT
04 50 02 70 14
infos@saintjeandesixt.com
www.saintjeandesixt.com
Saint Jean de Sixt Tourisme

Le Grand Bornand
62 place de l'église
74 450 LE GRAND BORNAND
04 50 02 78 00
infos@legrandbornand.com
www.legrandbornand.com
Le Grand-Bornand

La Clusaz
161 Place de l'Église
74 220 LA CLUSAZ
04 50 32 65 00
infos@laclusaz.com
www.laclusaz.com
La Clusaz

Thônes Val-Sulens
4 Place Avet - 74 230 THÔNES
04 50 02 00 26
infos@thones-valsulens.com
www.thones-valsulens.com
Thones Val Sulens Tourisme

Manigod
3 Route de Thônes, 74 230 MANIGOD
04 50 44 92 44
infos@manigod.com
www.manigod.com
Manigod Tourisme

Communauté de communes des VALLÉES DE THÔNES
www.ccvt.fr

Avec le soutien de :

Conception textes : CCVT et sites du réseau / Conception graphique : Atemia - www.atemia.org / Impression : Photoplan - Imprimé sur papier recyclé / Crédit photo : © Cristof Veyrat-Parisien, © Maison de la pomme et du Biscantin, © Ecomusée du Bois et de la Forêt, © Les amis du Val de Thônes, © Espace muséal de Thônes, © Conseil Départemental de la Haute-Savoie, © Saveurs des Aravis, © Dingy Saint Clair, © Office de tourisme La Clusaz, © Association du patrimoine d'Entremont, © Christiane Perillat, © CCVT, © Office de Tourisme Saint Jean de Sixt, © Maison du patrimoine bornandin, © Office de Tourisme Thônes Val Sulens, © Office de Tourisme Grand Bornand, © Patrimoine et Paysages de Manigod, © Jean-Pierre Ginestet, © Laurent Geslin, © C. Chovet, © Hameau des Alpes, © M. Vessillier